

RAST ŞARKI

Usûlü : DÜVEK

(Zor değil bir tanem inan çok kolay)

Söz ve Müzik :

Mediha Şen SANCAKOĞLU

(♩ = 168)



(ARANAĞMESİ_____)



Zor de ğil_____ bir ta nem i nan_____ çok ko lay (SAZ_____)



Be nin le ol ma yı bir da ha de ne (SAZ_____)



Dün ya da böy le aşk_____ val la hi_____ o lay (SAZ_____)

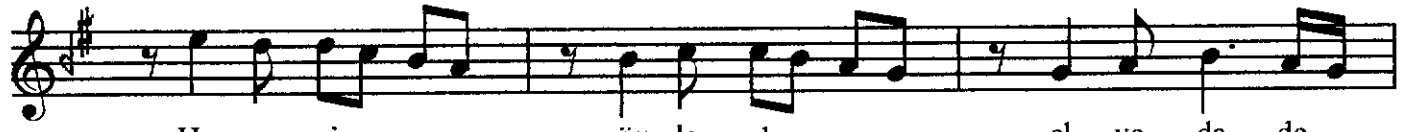

Her şe yi_____ söy le de_____ el ve da de



me (SAZ_____)

me (SAZ_____)

(SAZ_____)



Aş k ı der de de va_____ kal be ğiç der din (SAZ_____)

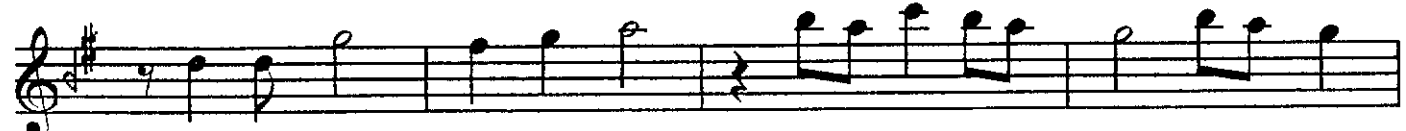

Sev gi yi öl dür mek ha ni suç der din (SAZ_____)



Sen yal nız_____ benim din_____ böy le söz ver din (SAZ_____)

RAST ŞARKI

(2.Sahife)

(Devamı)

Mediha Şen SANCAKOĞLU

Her şe yi_____ söy le de_____ el ve da de me (SAZ____) me (SAZ____) D.C.

2. Sev mi yor_____ de miş ler bi re bin ka_____ tıp (SAZ____)

1. Dar gın lık kır gın lık küs lük_____ yara tıp (SAZ____) 2. tıp (SAZ____)

Öf key le ba kıp_____ ta_____ kaş la rın_____ ça tıp (SAZ____)

Her şe yi_____ söy le de_____ el ve da de

1. me (SAZ____) 2. me (SAZ____) (SAZ____) E.B.

- (1) Zor değil bir tanem inan çok kolay
Benimle olmayı bir daha dene
Dünyada böyle aşk vallahi olay
Herşeyi söyle de elveda deme

(Nakarat) Aşkı derde deva, kalbe güç derdin
Sevgiyi öldürmek hani suç derdin
Sen yalnız benim din, böyle söz verdin
Herşeyi söyle de elveda deme

- (2) Sevmiyor demişler bire bin katıp
Dargınlık, kırgınlık, küslük yaratıp
Öfkeyle bakıp ta kaşların çatıp
Herşeyi söyle de elveda deme

(Mediha ŞenSANCAKOĞLU)